



Herzlich Willkommen!

Informationsabend
für Schwangere in der
Frauenklinik KH Sachsenhausen

Chefärztin Frau Dr. med. A. Reitter





Abteilung Geburtshilfe und Pränatalmedizin

Chefärztin

Dr. Anke Reitter, FRCOG

Oberärzte

Norman Döhring

Dr. Ludmilla Zaric

Abteilungsleitung Hebammen

Kathrin Neumann

Leitung Elternschule

Erdmuthe Gravenhorst

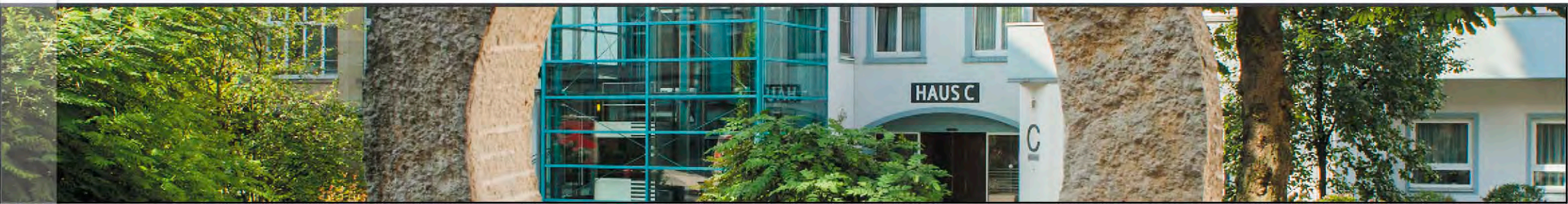



Das Team vom Kreißsaal und der Entbindungsstation

Hebammen
Kinderkrankenschwestern
Krankenschwestern

Wir bilden auch aus:
Hebammenstudentinnen
Hebammenschülerinnen

Stationsassistentin

Beleghebamme Matina Matoff

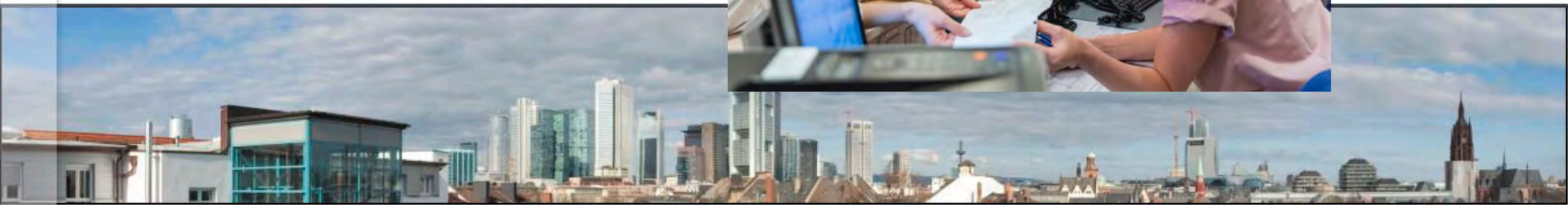



Geburtsanmeldung/Hebammensprechstunde

Ambulante Anmeldung zur Geburt ab der **33. SSW** in unserer Hebammensprechstunde am **Mittwoch** von **8:30-15:00 Uhr** oder **Dienstag** und **Donnerstag** von **8:30 bis 12:00 Uhr**

In den Räumen des Krankenhauses Sachsenhausen; **Haus C ; 3. Stock**

Tel.: 069/6605-1209
Mo. bis Fr.: 8:30 bis 12:30 und
Mi.: 8:30 bis 15:30 Uhr





Geburtshilfliche Ärztliche Sprechstunde

Mittwoch 9:00 bis 16:00 Uhr
Privat Sprechstunde Dienstag 9:00 bis 13:00 Uhr
Donnerstag 9:00 bis 13:00 Uhr

Rechtzeitig vor Entbindungstermin sollte bei bekannten Geburtsrisiken eine Vorstellung erfolgen bei:

- Zustand nach Kaiserschnitt, komplizierten Geburten
- Anderen Erkrankungen (z.B. Schwangerschaftsdiabetes)
- Beckenendlage
- Verdacht auf ein großes Kind

Ambulante Mitbetreuung bei Risikoschwangerschaften und bei anderen Fragen oder Sorgen...



„HAND IN HAND
VON ANFANG AN -
WEIL DAS LEBEN
EINEN GUTEN
RAUCHT“



Rund um die Geburt

- Expecten Sie ein **gesundes Kind**, können Sie ab der **36+0 SSW** bei uns entbinden, wenn der Entbindungstermin stimmt.
- Expecten Sie ein Kind mit **bekannten Erkrankungen** die nach der Entbindung **intensivmedizinisch** betreut werden müssen, empfehlen wir die Entbindung in einem Krankenhaus mit **Kinderklinik**.
- Ist zum **Geburtstermin** hin Ihre Frauenärztin/arzt im Urlaub oder ist eine wichtige CTG und/oder Ultraschalluntersuchung am Wochenende, erhalten Sie in der Regel eine Überweisung zur Weiterbehandlung in unsere Klinik.

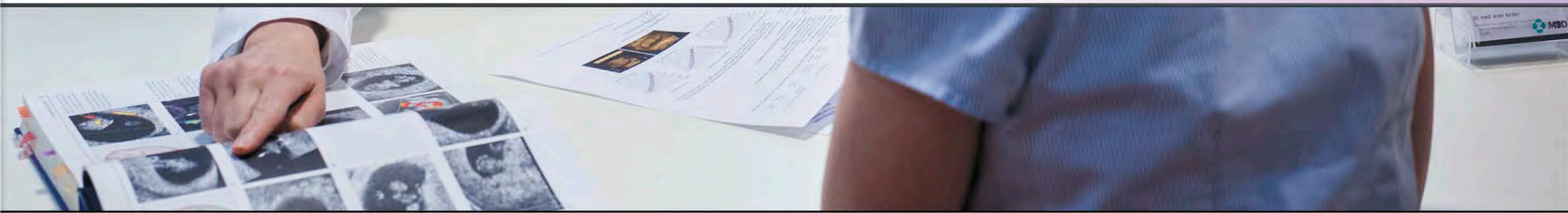



Wann sollten Sie die Entbindungsklinik immer aufsuchen?

- bei jedem Verdacht auf **Fruchtwasserabgang** oder **Blasensprung**
- bei regelmäßiger **Wehentätigkeit**
- bei **jeglicher Blutung** in der Schwangerschaft
- bei **Übelkeit/Oberbauchbeschwerden** am Ende der Schwangerschaft

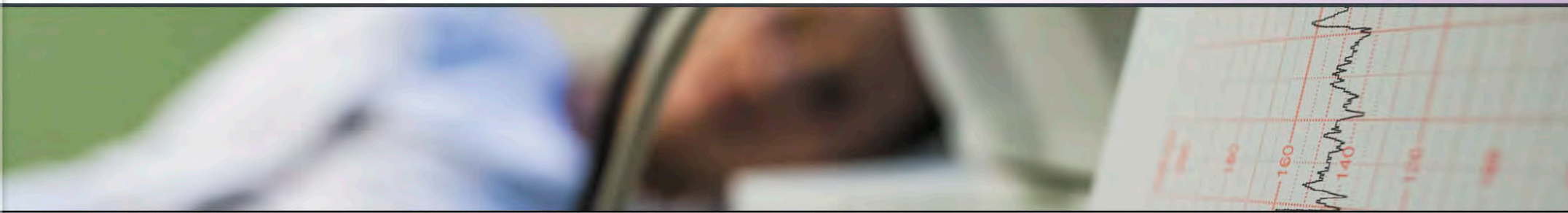



Was gehört in die Kliniktasche?

- Mutterpass, Versichertenkarte
- Allergiepass
- Überweisung/Einweisung vom Frauenarzt
- Unterlagen für die Geburtsanmeldung (Familienstammbuch, Heiratsurkunde, Vaterschaftsanerkennung)





Was gehört in die Kliniktasche?

- Bequeme weite Kleidung, T-Shirt, Hemd
- Bademantel, Handtücher
- Kosmetikartikel (Lippenbalsam, Haargummi, Zahnbürste, Zahnpasta, Shampoo, Duschgel)
- Warme Socken
- Hausschuhe
- Kleinen Snack, Müsliriegel, Traubenzucker, Säfte, Obst
- Still BHs

Für das Baby: Kleidung für den Entlassungstag, Babyautositz
ggf. Mütze, Decke, Socken





Empfohlene Maßnahmen bei Überschreitung des Entbindungstermins*

Ab Entbindungstermin sind **alle 2 bis 3 Tage** CTG-Kontrollen und die Ultraschallkontrolle der Fruchtwassermenge erforderlich

Ab der **41+3 Schwangerschaftswoche**
(10 Tage über Termin)

Entbindung durch Einleitung oder geplanter Kaiserschnitt empfohlen

***und risikoarmer Schwangerschaft**





Elternschule

Leitung

Erdmuthe Gravenhorst

Chefärztin

Dr. A. Reitter, FRCOG

Kontakt Elternschule

Tel.: 069/6605-1209

E-Mail: geburtshilfe@khs-ffm.de





Elternschule

Aktivitäten vor der Geburt

- Geburtsvorbereitungskurse (alle Termine im Internet)*
- Säuglingspflegekurs

Aktivitäten nach der Geburt

- Ambulante Wochenbett-Sprechstunde nach Vereinbarung
- Stillberatung

* per E-Mail: Unter Angabe von Entbindungstermin, Adresse, Telefonnummer

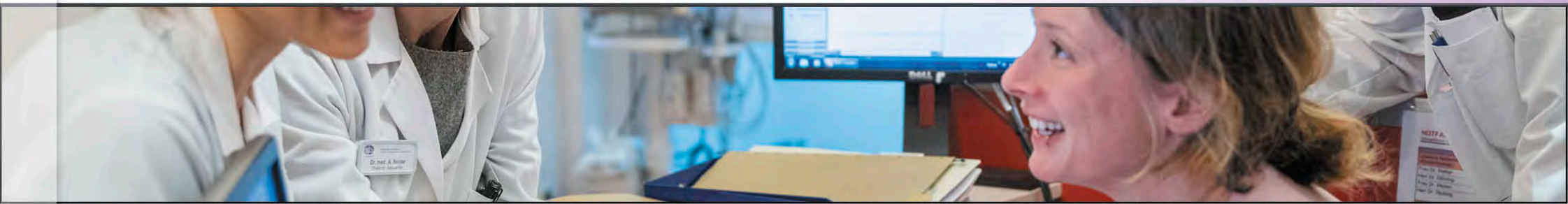



Team MEDIPARG® GmbH

Leitung MEDIPARG® GmbH:
Michael Brenner





Vor der Geburt sind wir für Sie da:

- Osteopathie (auch nach der Geburt)
- Physiotherapie
- Kinesiotaping
- Schwangerschaftsgymnastik

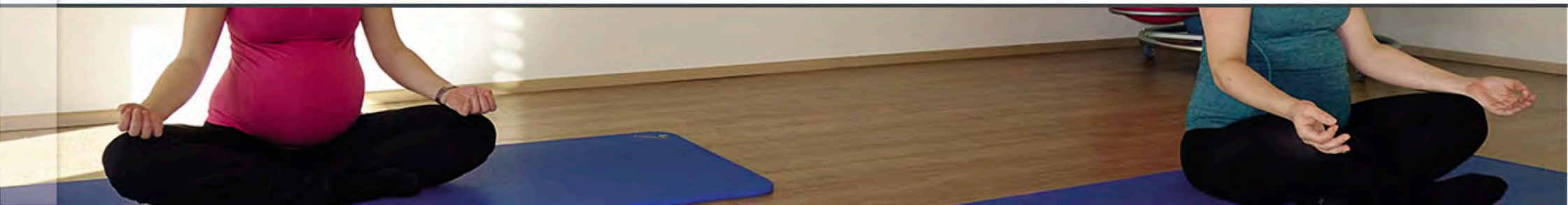



Osteopathie*

*Kostenübernahme durch gesetzliche
und private Krankenkassen möglich

■ TherapeutInnen:

- Michael Brenner
 - staatlich anerkannter Osteopath VOD, Heilpraktiker
- Dr. med. A. Kühn
 - Osteopathin VOD, Frauenärztin
- Maike Dern
 - Osteopathin, Heilpraktikerin





Physiotherapie Kinesiotaping

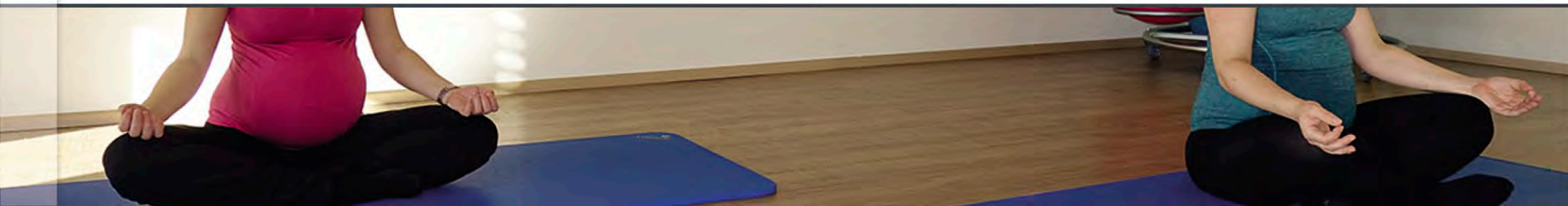



Schwangerschaftsgymnastik

Warum?

- Angepasstes Fortführen sportlicher Aktivität
- Gezielt Vorbeugen gegen Rücken- und Beckenschmerz
- Herz-Kreislauf-Training zur Verbesserung der Ausdauer
- Beckenbodenwahrnehmung

Wie?

- Flexibel – jeden Dienstag / Mittwoch im MEDIPARG
- Erwerb von Karten (Einzel-, 5er-, 10er Karten)

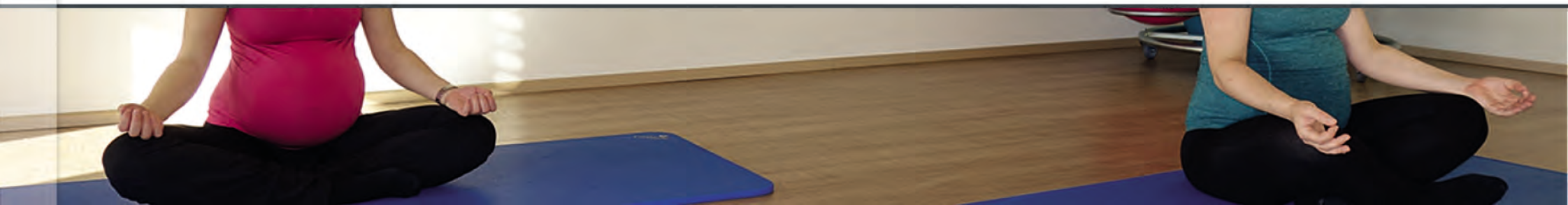



In der stationären Betreuung sind wir für Sie da:

- individuelle stationäre Versorgung und Beratung
- tägliche Beckenbodenübungen
- Übungssammlung für zu Hause
- b. Bedarf: Osteopathiebehandlungen





Nach der Geburt sind wir für Sie da:

■ Rückbildungsgymnastik 10 x à 60 min *auch in englisch

ohne Kind

Mittwochs: 16:30 – 17:30 Uhr

Donnerstags: 16:30 – 17:30 Uhr

mit Kind

Montags: 10:00 – 11:00 Uhr

Donnerstags: 10:00 - 11:00 Uhr





Nach der Geburt sind wir für Sie da:

- Beckenboden Prävention und Therapie nach Tanzberger[®]
- Therapie Rektusdiastase
- Mamma Fit Kurse
- Babymassage in Einzelstunden





MEDIPARG
SACHSENHAUSEN

Vielen Dank!

Gibt es noch Fragen?

Kontakt und Terminvergabe

Tel.: 069/6605-1483

Email: mediparg@khs-ffm.de

Web: www.mediparg.de





Die Geburt geht los!

Empfang und Eingang in den Kreißsaal

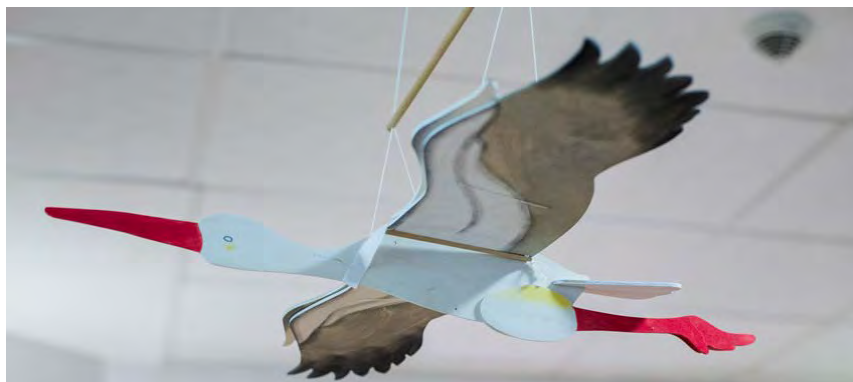
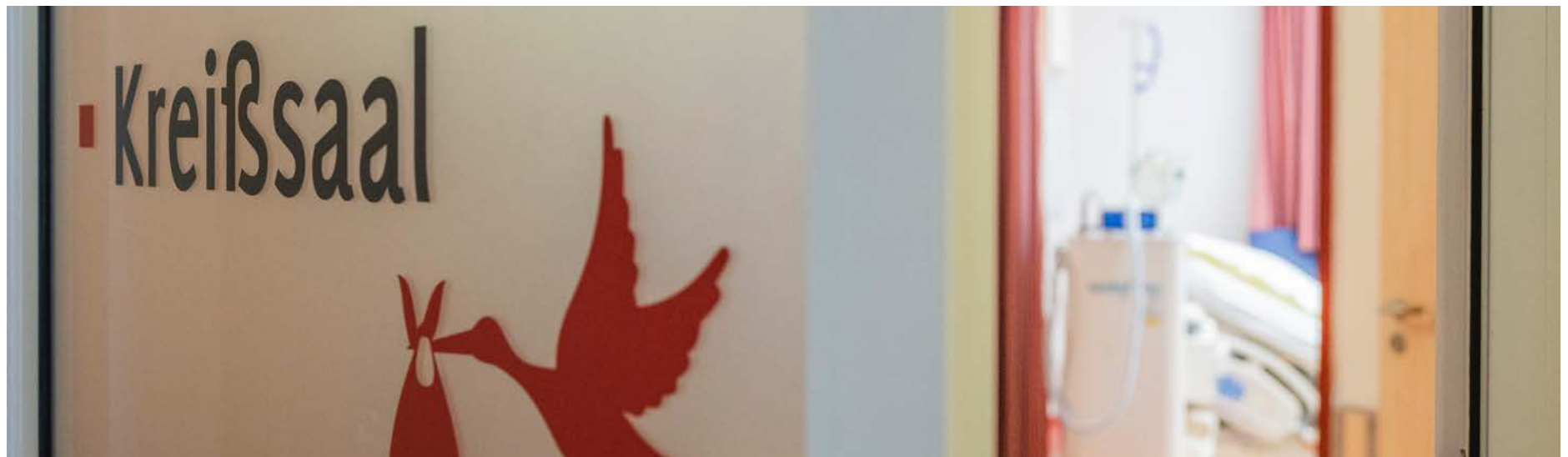



Aufnahme zur Geburt im Kreißsaal



Ultraschall des Kindes durch den Arzt





Aufnahme zur Geburt im Kreißsaal

Geburtseinleitung:

im Gegensatz zum natürlichen Geburtsbeginn fallen hierunter alle Maßnahmen, die den Geburtsprozess “künstlich” starten lassen

Alternative Methoden

Eipollösung, Eröffnung der Fruchtblase

Kathetereinlage zur mechanischen Öffnung

Medikamentöse Methoden

Prostaglandine (oral, vaginal), Oxytocin (intravenös)





Die Geburt geht los!



Bei uns angekommen
machen wir uns
zunächst ein Bild vom
Gesamtverlauf mit
folgenden
Untersuchungen:

- CTG-Kontrolle
- Blutentnahme
- Untersuchung ggf. mit
Blasensprungtest





Aufnahme und Vorwehen-Zimmer im Kreißsaal





Unser Kreißsaal





Unterstützende Maßnahmen im Kreißsaal



Optimale
Geburtspositionen
durch Vielseitigkeit:

- Gebärhocker
- Pezzi-Ball
- Entbindungstücher
- Mobilität durch Telemetrie
- Gebärwanne



Erleichterung der Geburtswehen



- entspannende Übungen
- Entspannungsbad
- Bewegung
- Aromatherapie, Wohlfühllicht
- Homöopathie
- Medikamente
- Lachgas
- PDA



Alternative Schmerztherapie- Lachgas





Schmerztherapie PDA - Anlage rund um die Uhr



Chefarzt Dr Stubbig, Anästhesie

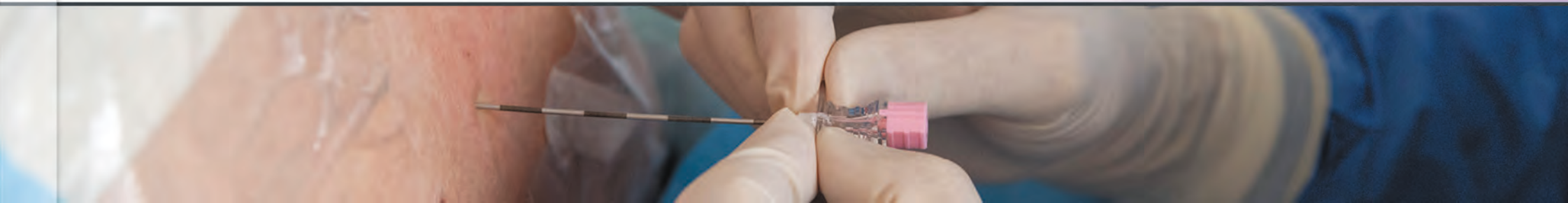



In den Kreißsaal integrierter Operationsaal



Sollte es notwendig sein unter der Geburt einen Kaiserschnitt durchführen zu müssen bietet uns das große Vorteile:

- „kurze Wege“
- „schnelle Reaktion“
in Notsituationen unter der Geburt
- „Bonding“
auch während des Kaiserschnittes





Hebammenbetreuung beim Kaiserschnitt

Erste Untersuchung U1





Fakten und Zahlen

- 1500 Kinder im Jahr
- Kaiserschnittrate 20-25%
 - Primäre Sectio caesarea 1/3
 - Sekundäre Sectio caesarea 2/3
 - Notkaiserschnitt 10-15/Jahr
- Geburtseinleitung 13%
- Dammschnittrate 2.9 %
- Vag. operative Geburt (Saugglocke, Zange) <10%
- Atonie:
 - Blutverlust 500-1000 ml 8.2% (Daten 2018 n=118)
 - Blutverlust > 1000 ml 0.8% (Daten 2018 n=11)

Daten basieren auf der hessischen Perinatal Erhebung der GQH, Stand 2019





Optimale Betreuung der Neugeborenen durch uns und die Universitätskinderklinik Frankfurt am Main

- Tägliche Kinderarztvisite*
- Vorsorgeuntersuchung U2
- Erweitertes Spektrum des Stoffwechseltests
- Hörscreening

*am Wochenende nach Bedarf



Prof. Dr. med. Rolf Schlößer
Klinikum der Johann-Wolfgang-Goethe Universität
Zentrum für Kinder- und Jugendmedizin
Schwerpunkt Neonatologie
Theodor-Storm-Kai 7
D-60590 Frankfurt am Main

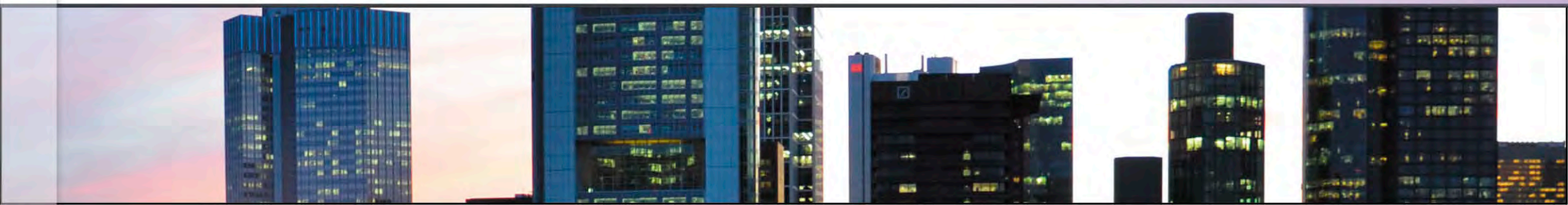



Nach der Geburt - Kinderärztliche Vorstellung



Prof. Dr. Schlößer, Neonatologe

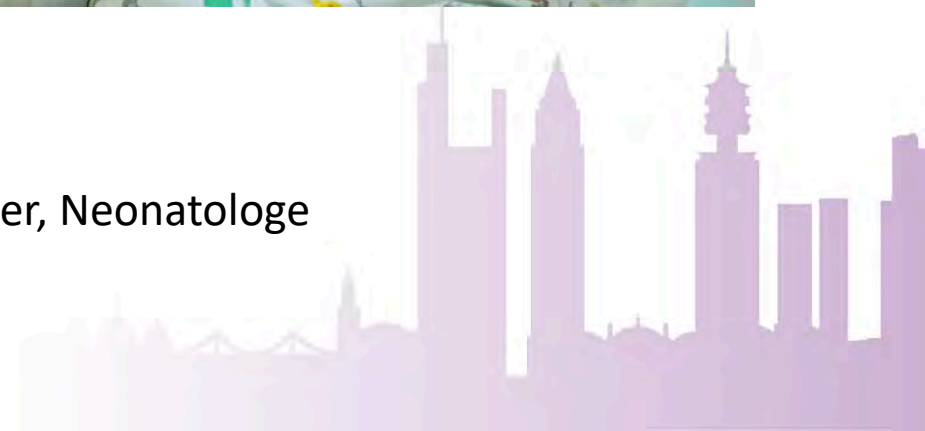



Verlegung des Kindes

Verlegungsrate 3%

(35-55 Kinder/Jahr)

Universitätskinderklinik

Frankfurt

Gründe:

Anpassungsstörungen,

Infektionen, Asphyxie, Konsil





Stillzimmer und individuelle Stillberatung





Familienzimmer- 24 h Rooming - in





Frühstücksbuffet und Besucherempfangsraum

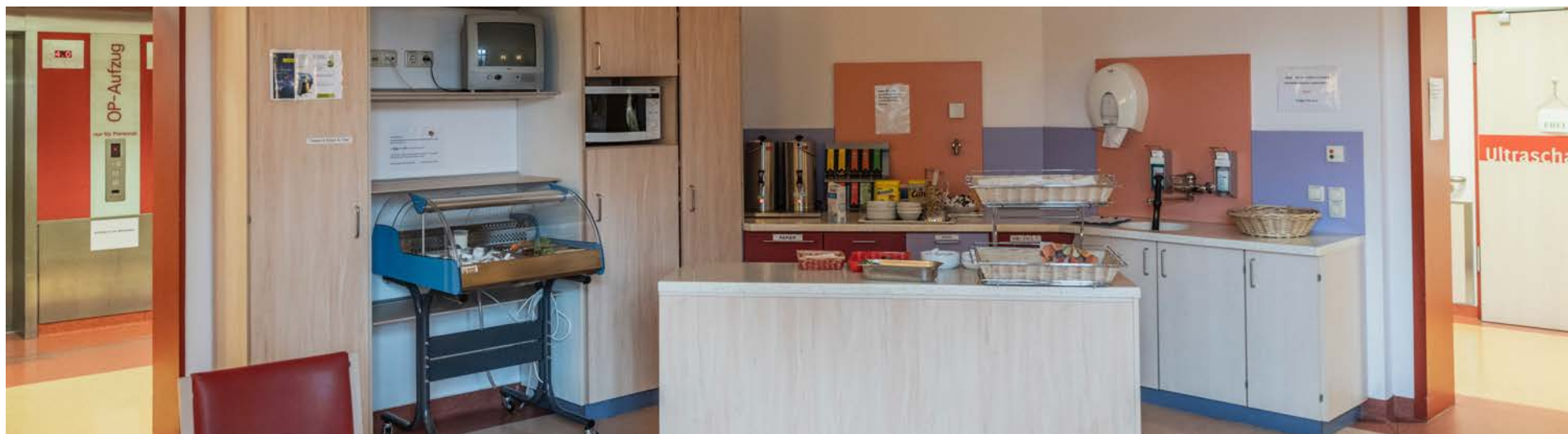



Tägliche ärztliche Visite





Weitere Angebote:

Standesamtliche Anmeldung des Neugeborenen über das *Krankenhaus Sachsenhausen* möglich (bei der Aufnahme erhalten Sie eine Mappe mit allen notwendigen Informationen)

Storchenparkplatz – kurzes Parken auf dem Gelände möglich, Einfahrt von der Schulstrasse mit Anmeldung an der Pforte

baby smile – Babygalerie und Fotografie der Kinder

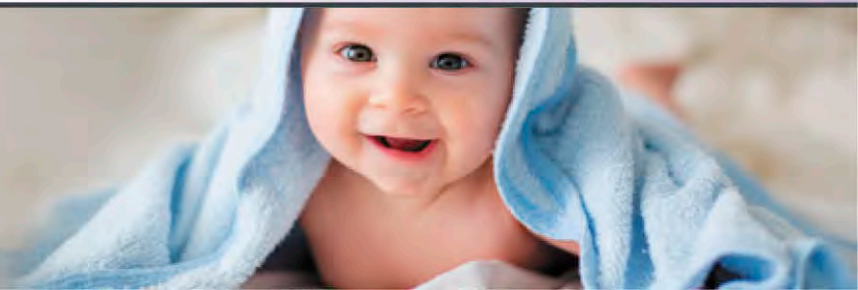



Geburtsanmeldung

Die Geburtsanzeige erfolgt
direkt über das Krankenhaus.

Montag bis Donnerstag:
9.00 bis 11.00 Uhr

Freitag:
9.00 bis 10.30 Uhr

www.frankfurt.de

FRANKFURT.de

Stadplan Presse Kontakt Barrierefreiheit Leichte Sprache

LEBEN IN FRANKFURT TOURISMUS KULTUR WIRTSCHAFT RATHAUS

Startseite > Rathaus > Was erledige ich wo?

Anmeldung einer Geburt

Liebe Eltern,

die Geburt Ihres Kindes ist ein aufregendes Ereignis. Als Standesamt möchten wir Ihnen Wissenswertes rund um die Beurkundung Ihres Kindes mit auf den Weg geben.

Ihr Kind ist oder soll in Frankfurt am Main geboren werden – wo melden Sie die Geburt an?

Das Standesamt Höchst beurkundet alle Neugeborenen, die in den Städtischen Kliniken in Höchst oder in den Stadtteilen Griesheim, Höchst, Nied, Schwanheim, Sindlingen, Sossenheim, Unterliederbach und Zeilsheim geboren wurden.

Bei einer Geburt im Geburtshaus sowie in allen anderen Stadtteilen und Krankenhäusern in Frankfurt (Bürgerhospital, Hospital zum Heiligen Geist, Krankenhaus Sachsenhausen, Marienkrankenhaus, Markuskrankenhaus, Nordwestkrankenhaus oder Klinikum der Johann-Wolfgang-von-Goethe-Universität) wird die Beurkundung im Standesamt Mitte vorgenommen.

Die Anmeldung des Kindes muss innerhalb von **7 Tagen** nach der Geburt im Krankenhaus oder persönlich beim Standesamt erfolgen.

Wenn Sie in einer Klinik entbunden haben, erfolgt die Übermittlung der Geburtsanzeige durch das Krankenhaus.

In Zusammenarbeit mit den Krankenhäusern bietet das Standesamt einen besonderen Service an:

Sie können die Unterlagen, die zur Beurkundung der Geburt benötigt werden, im Krankenhaus abgeben. Ein Botendienst bringt die Unterlagen zusammen mit der Geburtsanzeige in das Standesamt, damit dort die Geburtsurkunden ausgestellt werden können.

Die fertigen Urkunden können persönlich im Standesamt oder im Krankenhaus abgeholt werden. Auf Wunsch werden Ihnen die Geburtsurkunden und Ihre Unterlagen gegen eine Gebühr in Höhe von 3,60 € per Einschreiben nach Hause geschickt.

Bei Hausgeburten und bei Geburten im Geburtshaus

müssen Sie die Geburt Ihres Kindes innerhalb einer Woche mit der ausgefüllten Geburtsanzeige oder einer Bescheinigung der/des anwesenden Arztes, Hebamme oder Entbindungspfleger persönlich beim zuständigen Standesamt anmelden.

SUCHE

Suchbegriff

- Erweiterte Suche
- Frankfurt von A-Z
- Sitemap
- Branchenkompass

KONTAKT

- Standesamt

FORMULARE

- Bestellung einer amtlich beglaubigten Abschrift von dem als Heiratsantrag fortgeführten Familienbuch (einfache öffentliche Urkunde)
- Bestellung einer Ehe- / Partnerurkunde
- Bestellung einer Geburtsurkunde
- Bestellung einer Sterbeurkunde
- Erklärung zum Vor- und Familiennamen des Kindes (pdf, 22 KB)

WEITERE INFORMATIONEN

- Benötigte Unterlagen für das Standesamt
- Broschüre Informationen zur Geburt Ihres Kindes (pdf, 3,7 MB)





Babylotse – Antworten auf viele Fragen

Die Babylotsin weiß viel über die Unterstützung für Familien mit Neugeborenen. Das Angebot ist kostenlos, freiwillig und hier im Hause. Sie können gerne ein Gespräch vor der Geburt ausmachen – rufen Sie einfach an. **Tel.: 0162 208 3368**





Zeit für Fragen!

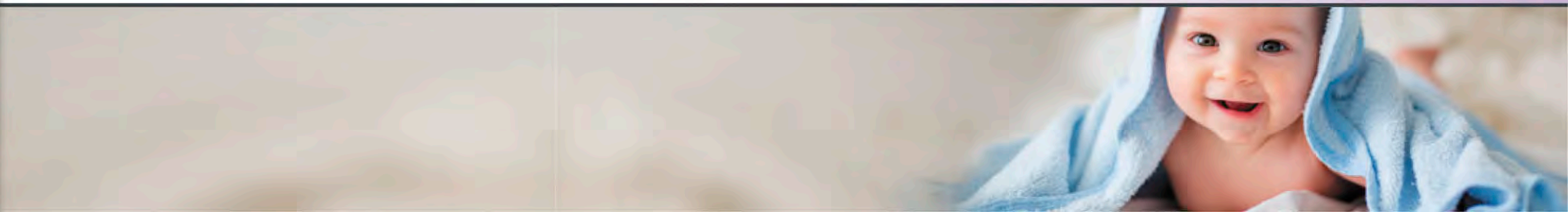



2020



February

27

Thursday
2020

May

28

Thursday
2020

August

27

Thursday
2020

November

26

Thursday
2020

- At 6:00 pm
- Staff cafeteria on the first floor
(Entrance Ambulanz please follow the signs)
- Walk-in
- Registration not required

Information evening
at Krankenhaus Sachsenhausen



Vielen Dank für Ihre Aufmerksamkeit und Ihr Interesse

Nun folgt die Besichtigung des Kreißsaals....

